park town 2F
2024 5/25 sat.

室内会場 information

Otonari 神戸湊川 & Atelier Otonari 神戸湊川 Shop Info & Event

ミヤノハンドメイドベーカリー

・ベリーのヨーグルトドーナツ
・マカダミアナッツ抹茶ミルク

2種のベリーと豆乳ヨーグルトの爽やかな甘酸っぱさが広がるもっちりドーナツと、抹茶にココナッツミルクをプラスしたマカダミアナッツの食感も楽しいリッチな味わいのスティックパンです。

miya_handmade_bakery

BAKU COT 湊川店

リネン服と夏の帽子&バッグ

3月にリニューアルオープンしたバクコットです！(旧アトリエザッパ)
初夏にぴったりのリネン服がたくさん入荷しています。ヘンプで編んだ帽子やカバン、作家さんのジュートバッグなど、お出かけしたくなる可愛い服飾雑貨も揃っています。
ぜひお気に入りを見つけて下さいね♪

bakucot_minatogawa【営業日】金土日11:00～18:00

Atelier Nico*

【nico men's】

アロハシャツが並びました。明るい柄シャツを着ておしゃれを楽しもう！

【夏の帽子展】

KOBE LIFE放送後、リクエスト多数のハットを更に追加！帽子職人emerabéretさんのお帽子を販売しています。

＜ご来店お待ちしています。＞

niconoatelier 定休日／月・火 HP http://nico-shop.ocnk.net/

yuno

コットン100・リネン100の夏の生地

綿100で、軽くて凹凸がある加工によってさらっとしています。汗かきの子どもたちにも最適な生地です。
リネンのヘアバンドもご用意しています。

営業日／月・水・木・土　10時半から18時
HP studioyuno.exblog.jp

Mille Reve

6月の誕生石は
パールとムーンストーン

夏の装いにも映えるパールとムーンストーンのジュエリーをご提案。
パールのサークルブローチとワイヤービーズリングはプチプラでオススメ！

millereve_chiz

一級建築士事務所 Tetto

丁寧に作られた可愛い雑貨

丁寧に作られた可愛い雑貨入荷しています。
他にも色々作家さんのアイテム日々入荷中！
店主である建築士による、すまいの無料相談会も同時開催しています。普段聞けない建物のこと、リフォームの方法についてもお答えします。

tetto_archi　info@tetto-architect.com

kiko stock

ヴィンテージストーン入荷

ヴィンテージストーンがたくさん入荷しています。
ドイツ、チェコを中心に色とりどりのストーンは見ているだけでもワクワクします。
店頭でお好きなパーツを選んでいただきピアスやイアリングなどのオーダーも承ります。

kiko_vintage

flower shop SIMON

Fresh Green！

13時半ごろから15時ぐらいまで、ミドリをメインに、ゆるりとオープンしてます。
※写真はイメージです。

flowershopsimon
simon_f_shop@yahoo.co.jp

ナナイロサーカス

パッチワークデザインの
キャンバススニーカー

期間：5月16日(木)～5月31日(金)

ベイズリー、ドット、チェック、フラワー…個性的で可愛いスニーカー♡
(全4種類)
● SIZE:22.5cm～27cm
● オーダー可能
※海外発注の為お渡し6月末頃となります。

スニーカーに合いそうな、リメイクカーゴパンツやスカートも多数ご用意しています！是非ご覧になって下さいね♪

nanairocircus

neroriy

アロマテラピーのワークショップ

※5月は13時までのオープンです。

【ネイルオイルJewel】
ハーブと天然石で飾り付け。お好きな精油も選んでいただけます。

【みつろうクリーム】
お肌に、ヘアワックスとしてもどうぞ。保湿力に優れています。
お好きな精油をお選びください。

～コールドプロセス石鹸販売～
OrangeFlower Confetti

neroriyessence

工作ワークショップ

ふたばおもちゃ病院

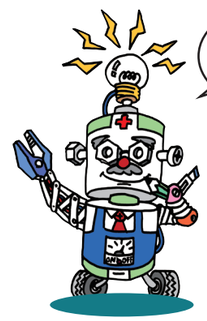

修理代無料 ※部品交換は実費となります

5/25(土) 11:00-16:00

室内イベント

キッズネイル

こどもの爪にも安心して使える胡粉マニキュアを使用。
自分で好きな色やシールを選んでネイルを楽しもう♪

graspedia_nail

湊川キッチン

cafe kakka

ワンプレートランチ
・自家製パイ生地
・キッシュ
・具沢山スープ
・スコーン(ミニ)他

スイーツ
「お菓子の工房 kakka」でひとつひとつ手作りしている人気スイーツ

ワンプレートランチやパティシエ自慢の手作りスイーツをご用意してお待ちしております。
※本日は 16 時まで営業しています。

cafe.kakka
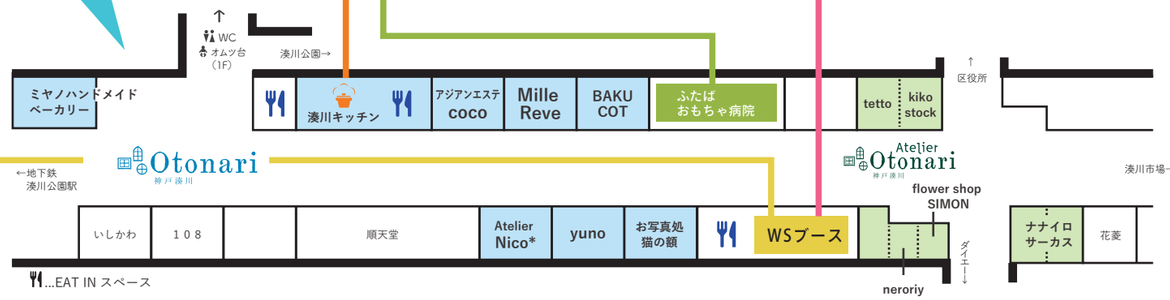
屋内に
EAT IN スペース
ございます！
ご利用ください。