

1/27 SAT.

湊川公園手しごと市 会場 MAP

minatogawa-park handmade market

CRAFTS & ART クラフト&アート

- | | |
|--|----------------|
| 1 motto SHISUIKAN | レザークラフト |
| 2 水引細工 笑羽 | 水引アクセサリ-雑貨 |
| 3 hana*ami | 編み小物 |
| 4 Oshampo | アクセサリ |
| 5 ichimaki | 多肉植物雑貨 |
| 6 ubu | アクセサリ |
| 7 yocco&studio T3 | がま口雑貨 |
| 8 くつした店コーちゃん | オリジナル靴下 |
| 9 meo meo | 布小物、布バッグ、スカート |
| 10 tama | アクセサリ、布小物 |
| 11 岡治織物 | 播州織 |
| 12 tiny tiny | 子供服 |
| 13 woodworkingassistanceM's maechi.thb | 無垢材の手作りリ Spoon |
| 14 Pii 食べられないおにぎり屋さん | 帆布のバッグ、小物 |
| 15 陶工房 泉 | 陶器 |
| 16 木工房つむぎ | 木工雑貨 |
| 17 choco* | 布小物 |
| 18 Art de Vivre | アクセサリ |
| 19 Lien(リアン) | ガーデン木工など |
| 20 small one day | 和風布小物、雑貨 |
| 21 wired.A | アクセサリ/雑貨 |
| 22 g-ivy+arabesque | ヘアターバンなど |
| 23 どーも | 布衣料、小物、レザー作品 |
| 24 しまとも | 貼り絵、紙雑貨 |
| 25 koharubiyori | 本革アクセサリ |
| 26 Shine | アクセサリなど |
| 27 B and B | 大人服、子供服 |
| 28 野鳥工房みぞさん | 鳥モチーフの木工雑貨 |
| 29 kirinsha | アクセサリ&フラワー雑貨 |
| 30 RHM | アクセサリ |
| 31 SukhaAfrica | 布雑貨 |
| 32 Halo | マクラメアクセサリ |
| 33 kohiro design | アクセサリ、服飾雑貨 |
| 34 流木工作「明石ボワフロタン」 | 流木を使った木工作品 |
| 35 自然靴下natural sunny | 靴下 |
| 36 器処zakki屋 | 陶器 |
| 37 石鯨屋りーふ、 | 無添加手づくり石鯨 |
| 38 ZUCO ASOBI | オリジナルのイラスト、グッズ |
| 39 わんこの服すずか | 小型犬用犬服・小物 |
| 40 リリコノアミノデコモノ | 手編み小物 |
| 41 Nā pua | フラワー雑貨 |
| 42 工房もりた | 竹製品 |
| 43 Fu.candle | アロマキャンドルなど |
| 44 sawa-ri | 播州織の布、雑貨 |
| 45 poteetoとcheese | 帽子、アクセサリ |
| m1 crescent | アクセサリ |
| m2 Cocoa FLiP | レザークラフト |

- | | |
|-------------------|---------------|
| m3 chima | 羊毛フェルトアクセサリなど |
| m4 MOFUMOFU3 | アクセサリ |
| m5 jinta postcard | 想像で描く町や建物の絵画 |
| m6 Ri-ko | アクセサリ |
| m7 wagazukka | キーホルダー |

FOOD BOOTH からだに優しいフード

- | | |
|-----------------------|----------------|
| f1 Patisserie Cinq | 焼き菓子 |
| f2 kobe3curry | 身体に優しいカレーのお弁当 |
| f3 スパイとお菓子 すきずき | スパイスを使ったお菓子 |
| f4 Spark Cafe | 焼き菓子 |
| f5 坂本農園(有)万葉 | 辛子製品 |
| f6 Be-tree | ハーブティー |
| f7 紀州甘辛屋 | 和歌山生姜を使った商品 |
| f8 pukarasu | 焼き菓子 |
| f9 Itami Bakery | 全粒粉のパン |
| f10 森井ファームのお茶 | 京都の宇治茶など |
| f11 いなだ養蜂園 | 神戸市北区産天然はちみつ |
| f12 燻製工房 カントリーJam | 手作り燻製商品 |
| f13 Soma Coffee Kyoto | 自家焙煎コーヒー各種 |
| f14 Koalakko's fun | 焼き菓子 |
| f15 紀州福の梅本舗みやぶん | 梅加工品 |
| f16 チャボさんのお茶 | 日本茶(茶葉とティーバッグ) |
| f17 BAGEL MONDAY | ベーグル |

LUNCH BOOTH ランチブース

- | | |
|---------------------------------|---------------|
| L1 It's A Beautiful Day Coffee | コーヒー、パンケーキ |
| L2 AOZORAtO | 発酵バイミン、酵素ドリンク |
| L3 tacos lock | タコス |
| L4 Tsumugu Amami | 奄美大島の料理 |
| L5 cafe PICNIC | ホットドッグ・ドリンク各種 |
| L6 石窯キッチンHIRO | ピザ |
| L7 Hawaiian Food Truck Loco Kii | ロコモコ |
| L8 ふくら手延べ製麺所 | 淡路島手延べそうめんなど |
| L9 ドーナツハウスLOOP | ドーナツ |
| L10 かばくんカレー | オムカレー |
| L11 天然飴細工 辰友堂 | 飴細工 |

MINATOGAWA MARCHÉ 湊川いちばマルシェ

- | | |
|------------------------------|---------------|
| MM1 にじ屋 | 朝獲れ有機・無農薬野菜など |
| MM2 とうふ屋 原商店 | 冷奴 |
| MM3 菓子工房ecca | 焼き菓子、ジャム |
| MM4 Panetteria Latte | パン |
| MM5 CRAFT BEER SHOP TRIANGLE | クラフトビール |
| MM6 横山商店 | かすうどん、牛油かす販売 |
| MM7 tent coffee | 土鍋焙煎ドリップコーヒー |

新聞地 ↓



湊川公園会場から Otonari と Otonari への行き方は...

「湊川公園手しごと市」公式Instagram リール動画でご覧いただけます！
お店も紹介しています。ご覧ください。

室内について詳しくは、別紙「**室内会場 information**」をご覧ください

@minatogawa_teshigoto

湊川キッチン

cafe kakka
@cafe.kakka

「スコーンとキッシュのワンプレートランチ」
人気のスコーンとあったかいスープ、サクサクのキッシュでココロもカラダも温まってくださいね♪
パティシエ自慢のスイーツもご用意してお待ちしております。

本部 抽選会場 START/11:30 - CLOSE/15:00

手しごと抽選会

特賞

「にじ屋」の旬のフルーツ詰め合わせ
その他、商品券なども当たります！

公式 LINE にお友達登録いただくと、
どなたでも参加できます！

kid's ブース 11:30-15:00

じゅんにお絵かき

シャボン玉で遊ぼう

参加料 100円～

石鯨屋の「特製シャボン玉液」を使用しています！

COMPANY BOOTH 企業PRブース

C1 **生活協同組合 コープ自然派兵庫**
(生協、試食販売) @ coop.shizenha.hyogo

国産・無添加・オーガニック
あなたの健康・環境・未来のために選んでいます

コープ自然派兵庫では国産オーガニックを推進し、安全な食べ物を取り扱っています。当日は自社工場では製造している国産小麦無添加のパンの試食、オーガニックジュースなどの試飲を行います。

MINI STAGE ミニステージ

11:00～ / 13:20～ **yama.ST**
...ギター弾き語り

11:35～ / 13:55～ **裕U** ...二胡

12:10～ / 14:30～ **アクアピロー**
...フュージョンポップ

12:45～ / 15:05～ **くらちみさ**
...ポップス、ハワイアン

90th 兵庫県 90周年

スマホで配置図、出展者情報をご覧いただけます

ご来場の皆様へのお願い：●マスクの着用は、各自の判断のもと会場内でご使用いただくようお願いいたします。●会場内は禁煙です。
●会場内へのアルコール飲料の持ち込みは禁止です。●会場内にゴミ箱は設置していません。飲食後の容器などはご購入の店舗にお返しいただくようお願いいたします。

park town 2F
2024 1/27 sat.

室内会場
information

Otonari & Atelier Otonari
神戸湊川 shop info&event 神戸湊川

ミヤノハンドメイドベーカリー

みかん甘酒パン



爽やかな甘酸っぱい香り広がる国産みかんがジューシーなふんわりやさしい甘さのこうじ甘酒パン◎今だけ限定のおいしさです☆ぜひ御賞味ください(^ ^)/

miya_handmade_bakery

アトリエザッパ神戸湊川

大人可愛い♡
コットンレースアイテム登場



アンティーク感のあるコットンレースを使用した、ハンドメイドのバッグやポーチが色々揃いました。裾レースのベチコートパンツも新登場!

裾からちらっとレースを見せるインナーパンツとして、冬の間は重ね着で温かく、春夏は薄手フワリの透け防止として、オールシーズン活躍します。

HP hanatokaze.net/zappa/otonari.html @otonarizappa
f zappakobeminatoga 【営業日】金土日11:00~18:00

Atelier Nico*



【ビンテージ雑貨】
ヨーロッパからかわいい雑貨たちが到着しました♪
歴史を感じるイギリス食器もありますのでご覧くださいね。



【春のお洋服展示会】
店内にて開催します!
2月9日(金)~12日(月、祝)
入荷前のサンプルをご来店のお客様だけが、いち早くご試着できます。人気デザインはご予約で完売しますので、早めにチェックしよう!

ぜひお気軽にご来店くださいませ。
@nicoatelier 定休日/月・火 HP http://nico-shop.ocnk.net/

アジアエステ COCO

ハーブテント
オプション半額キャンペーン



27日限定

ハーブテントのオプションを、通常2000円のところ半額の1000円でご利用いただけます。(施術時間約20分)
フェイシャル・オイルマッサージ・フット・タイ古式の、好きなコースにプラスしてご利用下さい。

@asianesthe_coco tel: (078) 579-8301

yuno

フォーマルウエア
オーダー受付しています



ご入学、ご卒業のフォーマルウエア、ブラックフォーマル、受け付けております。ご自宅で洗える生地です。
子ども服もオーダー受け付けています。

90から150サイズで天然素材、ドレス素材とにもご用意出来ます。オーダー専門になっております。お気軽にご相談ください。

営業日/月、水、木、土 10時半から18時
HP studioyuno.exblog.jp

一級建築士事務所 Tetto

手作り雑貨たくさんあります



丁寧に作られた可愛い雑貨入荷しています。他にも色々作家さんのアイテム日々入荷中! 店主である建築士による、すまいの無料相談会も同時開催しています。普段聞けない建物のこと、リフォームの方法についてもお答えします。

@tetto_archi info@tetto-architect.com

kiko stock

オーダーアクセサリ
承ります

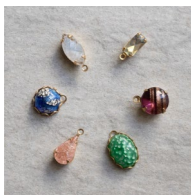

kiko stockはヴィンテージアクセサリパーツのお店です。新年、そんな初めに立ち寄り、お好きなパーツを選んでいただき、

オーダーアクセサリを承ります。ピアスはパーツ代+600円からです。作る人も付ける人もお立ち寄りください。アンティークの雑貨などもご用意しています。

kiko_vintage

neroriy

コールドプロセス石鹸



○ローズ&シアバターの石鹸
ローズを1ヶ月漬け込んだオリーブ油を使用、シアバターも配合のしっとりタイプ。華やかでフローラルな香りです。

neroriyessence

ナナイロサーカス

【Atelier libellule】

つけ襟Collection
1月27日(土)~販売開始(数量限定)

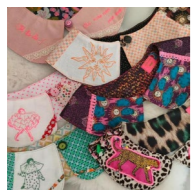

アンティークカードのピエロたちをモチーフにした刺繍。ナナイロサーカスにちなんで、スペシャルなつけ襟を製作していただきました♡♡

【Atelier libellule (アトリエリベリユル)】
カラフルでPOPでフランセーズ。パリ、ヨーロッパ、輸入生地を使った楽しい布小物、アート作品を作っています。

nanairocircus

Mille Reve

silver925キャンディリング



シンプルでカラフルなカラーストーンリングを自由に重ねづけ
春らしいキャンディカラーでキラキラ☆ワクワク♡
¥3000~とリーズナブルな価格で3本大人買いしても論吉でおつりが出るかも!?

millereve_chiz



湊川キッチン



cafe kakka @cafe.kakka

「スコーンとキッシュのワンプレートランチ」
パティシエ自慢のスイーツもご用意してお待ちしております。

ふたばおもちゃ病院

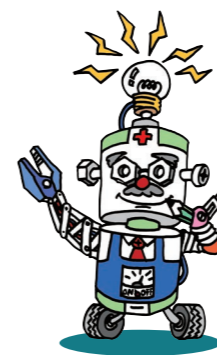

壊れたおもちゃ
治療します!

修理代無料 ※部品交換は実費となります

1/27(土) 11:00-16:00

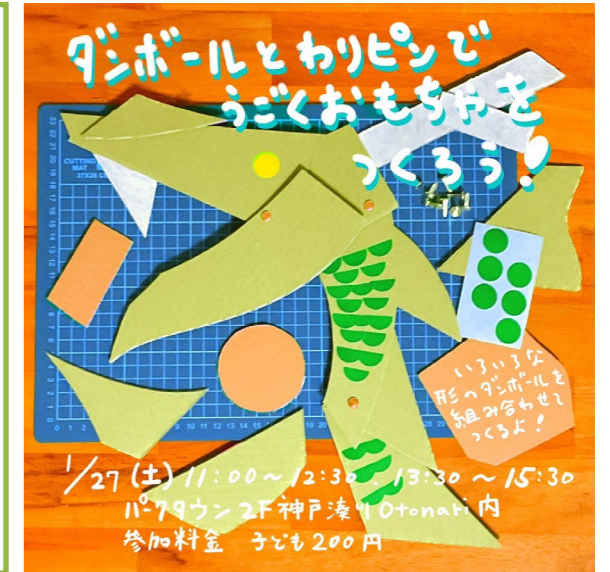

1/27(土) 11:00~12:30 / 13:30~15:30
11:00-12:30 湊川公園内
参加料金 子ども200円

MAP

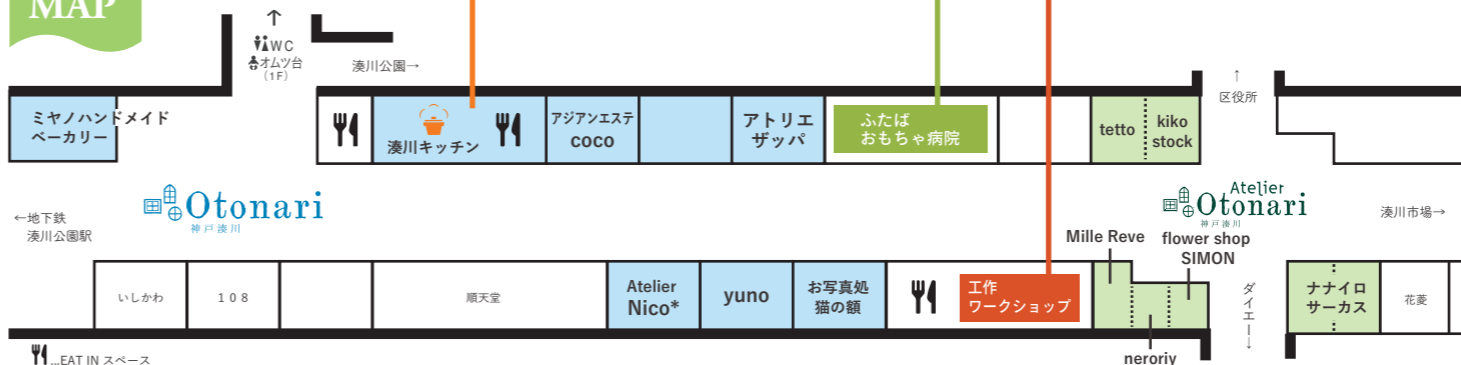

屋内に
EAT IN スペース
ございます!
ご利用ください。